ГЕНЕРАЛЬНЫЙ ПЛАН ХОХЛОВСКОГО СЕЛЬСКОГО ПОСЕЛЕНИЯ САРГАТСКОГО МУНИЦИПАЛЬНОГО РАЙОНА ОМСКОЙ ОБЛАСТИ

КАРТЫ ТЕРРИТОРИАЛЬНОГО ПЛАНИРОВАНИЯ

Карта границ населенных пунктов, входящих в состав поселения

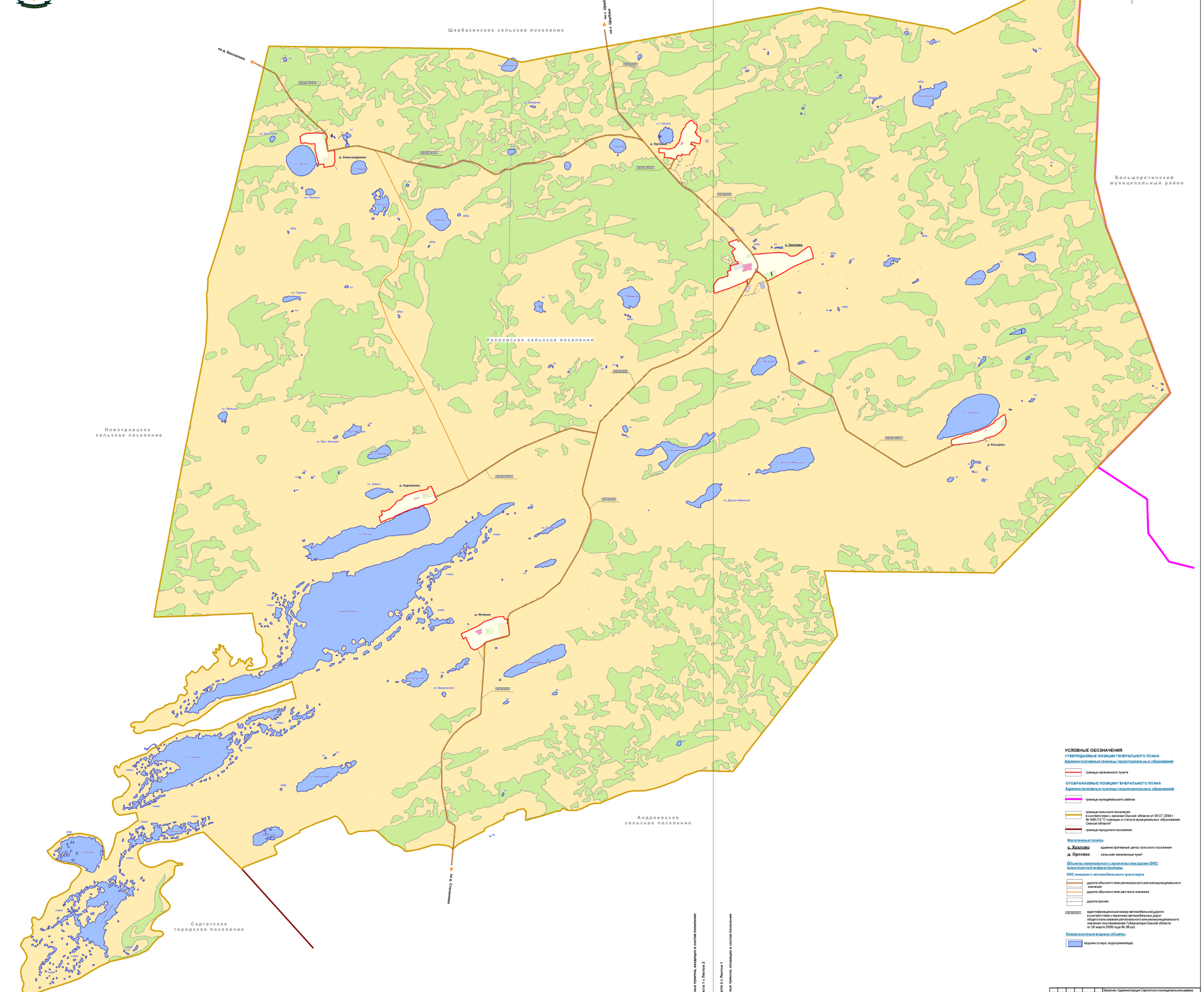

УСЛОВНЫЕ ОБОЗНАЧЕНИЯ

УТВЕРЖДАЕМЫЕ ПОЗИЦИИ ГЕНЕРАЛЬНОГО ПЛАНА

Административные границы территориальных образований

- граница населенного пункта

ОТОБРАЖАЕМЫЕ ПОЗИЦИИ ГЕНЕРАЛЬНОГО ПЛАНА

Административные границы территориальных образований

- граница муниципального района
- граница сельского поселения в соответствии с законом Омской области от 30.07.2004 г. № 548-ОЗ "О границах и статусе муниципальных образований Омской области"
- граница городского поселения

Населенные пункты

- **с. Хохлово** — административный центр сельского поселения
- **д. Орловка** — сельский населенный пункт

Объекты капитального строительства (далее ОКС) транспортной инфраструктуры

ОКС внешнего автомобильного транспорта

- дорога обычного типа регионального или межмуниципального значения
- дорога обычного типа местного значения
- дорога прочая
- идентификационный номер автомобильной дороги в соответствии с перечнем автомобильных дорог общего пользования регионального или межмуниципального значения (постановление Губернатора Омской области от 26 марта 2008 года № 38-рп)

Поверхностные водные объекты

- водоем (озеро, водохранилище)

Заказчик: Администрация Саргатского муниципального района Омской области	
Генеральный план Хохловского сельского поселения Саргатского муниципального района Омской области	
Карта границ населенных пунктов, входящих в состав поселения	Стадия: ТП; Лист: 3; Листов: 4
М 1:25000	НИИ ЗЕМЛЯ И ГОРОД